

Ravintolalaitteet 700XP Kaasutasoliesi, 4-poltinta, pöytämalli

KAPPALE # _____

MALLI # _____

NIMI # _____

SIS # _____

AIA # _____



371012 (E7STGL5000)

KAASUTASOLIESI+4
POLTINTA,PÖYTÄM.
1200MM

Lyhyt spesifikaatio

Kapp. Nro.

700 XP laitesarja sisältää yli 100 mallia, jotka ovat suunniteltu takaamaan korkeimman tuottavuuden, luotettavuuden, ergonomian sekä energiansäästön. Sarjan ominaispiirteenä on, että kaikki laitteet ovat 730 mm syviä ja leveysvaihtoehtoina on 400 mm, 800 mm tai 1200 mm.

Sarjassa on paljon energiatehokkuuteen ja ympäristöystävällisyyteen liittyviä ratkaisuja ja laitteet ovat valmistettu laadukkaasta ruostumattomasta teräksestä.

Ominaisuudet

- Kaasulämmitteinen, 3,8 kW:n keskuspolttin, kiinteä yläosa.
- Valurautainen keittolevy on kestävä ja helposti puhdistettava.
- Levyn keskiosassa lämpötila voi nousta 500 °C:seen ja viilenee ulospäin.
- Keskuspolttin, jossa on liekinvarmistin ja suojattu sytytysliekki, varmistaa optimaalisen palamisen.
- Keittotason eri lämpötila-alueet palvelevat erilaisia ruoanvalmistustarpeita varten.
- Erikokoisia kattiloita voidaan käyttää samanaikaisesti suuren yhtenäisen kuumennustason ansiosta.
- Kattilat voidaan siirtää helposti alueelta toiselle ilman nostamista.
- Polttimet, joiden ominaisuutena on optimoitu palaminen, ovat vaihdettavissa keskenään asennuspaikalla.
- Jokaisessa polttimessa on liekinvarmistin, joka estää kaasua vuotamasta, jos liekki sammuu.
- Kaikki pääkomponentit sijaitsevat laitteen edessä ja ovat helposti huollettavissa.
- Soveltuu työtasolle asennettavaksi.

Rakenne

- Ulkopaneelit ruostumatonta terästä ja Scotch Brite -viimeistelyllä.
- Laitteen päälliosa on valmistettu yhtenäisestä 1,5 mm paksusta ruostumattomasta teräksestä.
- Laitteet ovat valmistettu laserleikkaamalla, jolloin saumakohdat ovat yhtenäisiä, eikä likataskuja pääse muodostumaan. Puhtaanapito on helppoa.
- Suojausluokka IPX4

HYVÄKSYNTÄ: _____

Lisävarusteet

- | | | |
|---|------------|--------------------------|
| • Liitossarja | PNC 206086 | <input type="checkbox"/> |
| • Tuki 1200 mm silta-asennus | PNC 206139 | <input type="checkbox"/> |
| • Tuki 1400 mm silta-asennus | PNC 206140 | <input type="checkbox"/> |
| • Tuki 1600 mm silta-asennus | PNC 206141 | <input type="checkbox"/> |
| • Sileä parilalevy, 1 alue, kaasulieden etupolttimille - 700XP | PNC 206260 | <input type="checkbox"/> |
| • Uritettu parilalevy, 1 alue, kaasulieden etupolttimille - 700XP | PNC 206261 | <input type="checkbox"/> |
| • Keittotaso kaasuliedelle, 1 alue - 700XP | PNC 206264 | <input type="checkbox"/> |
| • Vesihana juoksuputkella | PNC 206289 | <input type="checkbox"/> |
| • Vesiputken jatko hanalle 700XP | PNC 206291 | <input type="checkbox"/> |
| • Kattilantuki, RST, kahdelle polttimelle | PNC 206297 | <input type="checkbox"/> |
| • Sivukaide oikea ja vasen | PNC 206307 | <input type="checkbox"/> |
| • Wok pannun tuki polttimille (700/900) | PNC 206363 | <input type="checkbox"/> |
| • MAAKAASUN SUUTINSARJA KIINT. PÄÄL.- 700XP | PNC 206388 | <input type="checkbox"/> |
| • Ilma-aukon verkkoritilä 400mm 700/900XP | PNC 206400 | <input type="checkbox"/> |
| • Etukaide, 1200mm | PNC 216049 | <input type="checkbox"/> |
| • Etukaide, 1600mm | PNC 216050 | <input type="checkbox"/> |
| • 2 kpl sivupeitelevyt 250x700 mm | PNC 216277 | <input type="checkbox"/> |
| • Paineensäädin kaasuyksiköille | PNC 927225 | <input type="checkbox"/> |

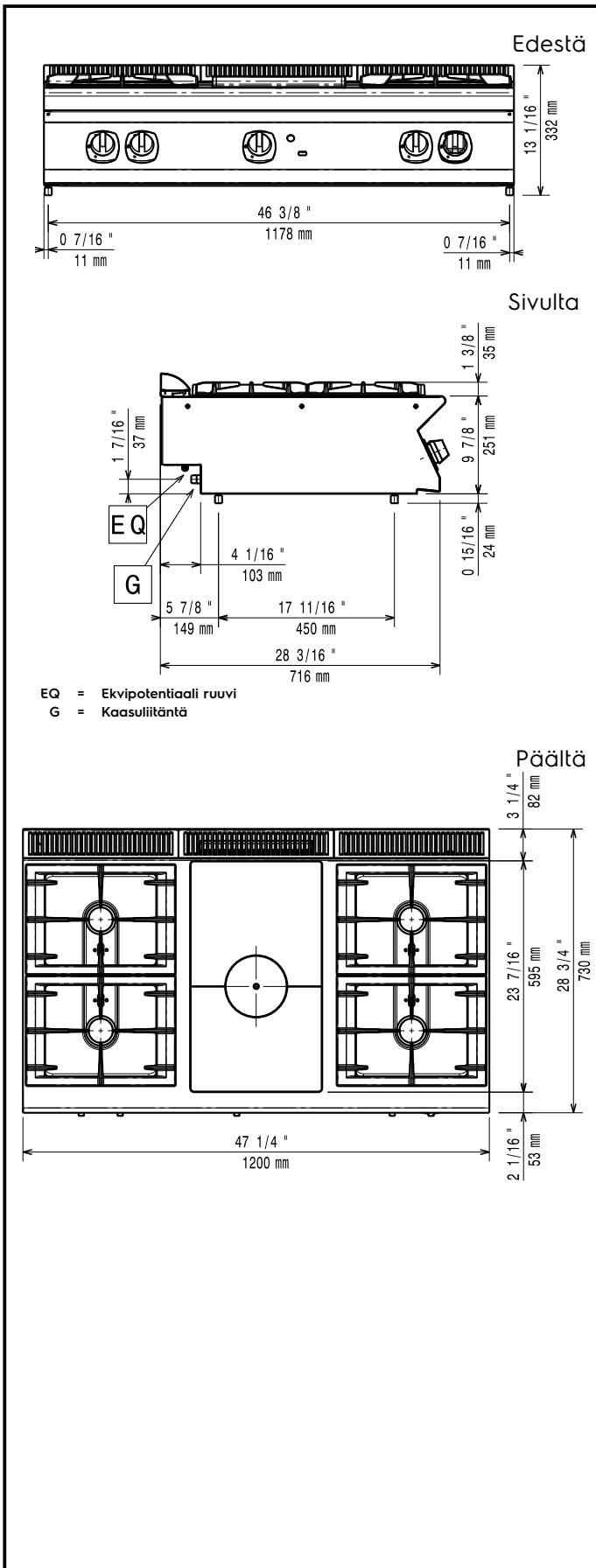
Kaasu

Kaasuteho:	25.6 kW
Vakio kaasutyyppi:	Maakaasu (20 mbar)
Kaasutyyppi, optio:	;LPG
Kaasun sisääntulo:	1/2"

Avaintieto

Ulkomitat, leveys:	1200 mm
Ulkomitat, syvyys:	730 mm
Ulkomitat, korkeus:	250 mm
Nettopaino:	70 kg
Etupolttimien teho:	5.5 - 5.5 kW
Takapolttimien teho:	5.5 - 5.5 kW
Sertifiointi ryhmä	N7TG
Takapolttimien koko - mm	Ø 60 Ø 60
Etupolttimien koko - mm	Ø 60 Ø 60
Tasolieden käyttöala (leveys)	690 mm
Tasolieden käyttöala (syvyys):	595 mm